

1. TITOLARE DEL TRATTAMENTO

Il Titolare del trattamento è SETA S.p.A. – Società Emiliana Trasporti Autofiloviari S.p.A. con sede a Modena (MO) in Strada Sant'Anna, 210 [Tel. 059 416711 - PEC: segreteria@pec.setaweb.it].

SETA S.p.A., in qualità di Titolare del trattamento dei Suoi dati personali, ai sensi e per gli effetti del Regolamento (UE) 2016/679, relativo alla "protezione delle persone fisiche con riguardo al trattamento dei dati personali, nonché alla libera circolazione di tali dati", con la presente La informa che il trattamento dei Suoi dati sarà improntato ai principi di correttezza, liceità, trasparenza e di tutela della riservatezza e dei diritti.

2. RAPPRESENTANTE DEL TITOLARE DEL TRATTAMENTO

Non è prevista la figura del Rappresentante del Titolare del trattamento all'interno di questa organizzazione in quanto non necessaria ai sensi del Regolamento stesso.

3. RESPONSABILE DELLA PROTEZIONE DEI DATI

Ai sensi dell'art.37 e seguenti del Regolamento (UE) 2016/679, SETA S.p.A. ha individuato e nominato il Responsabile della protezione dei dati (D.P.O.).

Il D.P.O. è domiciliato per la carica presso SETA S.p.A., Strada Sant'Anna, 210, 41122 Modena (MO), [Tel. 059 416711 - PEC: segreteria@pec.setaweb.it - e-mail: dpo.privacy@setaweb.it].

4. FINALITÀ DEL TRATTAMENTO DEI DATI E DATI TRATTATI

Il trattamento dei suoi dati personali, acquisiti dal sistema di controllo satellitare di bordo (AVM), ha le seguenti finalità:

- a) aumentare l'efficienza del servizio di trasporto pubblico locale e migliorare le condizioni di trasporto per gli utenti;
- b) aumentare la sicurezza dei trasportati;
- c) permettere la completa reportistica nei confronti dell'ente pubblico affidante;

I Suoi dati personale trattati potranno riguardare:

- i. tracciamento dei percorsi degli autobus acquisito mediante il sistema di controllo satellitare (AVM) installato sui mezzi (Dati trattati: data, ora, coordinate geografiche, n° aziendale mezzo, linea, percorso, corsa) integrato con le immagini acquisite dal sistema di videosorveglianza;
- ii. tracciamento dei percorsi degli autobus acquisito mediante sistemi di controllo satellitare (AVM) installato sui mezzi (Dati trattati: data, ora, coordinate geografiche, n° aziendale mezzo, linea, percorso, corsa) integrato con le validazioni di un titolo di viaggio personale elettronico acquisite dal sistema di bigliettazione elettronico.
- iii. tracciamento dei percorsi degli autobus acquisito mediante sistemi di controllo satellitare (AVM) installato sui mezzi (Dati trattati: data, ora, coordinate geografiche, n° aziendale mezzo, linea, percorso, corsa) integrato con la turnazione giornaliera del personale di guida.
- iv. tracciamento dei percorsi degli autobus acquisito mediante sistemi di controllo satellitare (AVM) installato sui mezzi (Dati trattati: data, ora, coordinate geografiche, n° aziendale mezzo, linea, percorso, corsa) integrato con le informazioni di apertura e chiusura del turno del personale di guida.

5. BASE GIURIDICA E LICEITÀ DEL TRATTAMENTO

In riferimento alla liceità del trattamento individuata, SETA S.p.A. Le specifica che la base giuridica delle finalità di cui al Punto 4 della presente informativa sono l'interesse legittimo del Titolare e l'adempimento di obblighi contrattuali in qualità di trasportatore e di datore di lavoro.

6. MODALITÀ DEL TRATTAMENTO

Ogni trattamento avviene mediante l'adozione di misure di sicurezza, tecniche ed organizzative, adeguate al trattamento stesso così come riportato all'art. 32 del Regolamento (UE) 2016/679.

Tutti i dati sono trattati in forma cartacea ed elettronica e sono attuate misure di minimizzazione del trattamento, quanto a tipologia del dato, autorizzazioni all'accesso e tempi di conservazione.

La minimizzazione del trattamento dei dati trattati di cui al punto 4) è garantita dal fatto che i dati personali di cui ai commi i), ii), iii) e iv) derivano dall'integrazione di informazioni presenti su database separati a livello logico e non comunicanti. L'attività di integrazione delle suddette informazioni può essere effettuata dai soli amministratori di sistema.



Figura 1: informativa sintetica AUTOBUS GEOLOCALIZZATO presente in prossimità della porta di salita dei mezzi di SETA S.p.A.



Figura 2: informativa sintetica AUTOBUS GEOLOCALIZZATO presente a bordo dei mezzi di SETA S.p.A.

7. DESTINATARI DEI DATI PERSONALI TRATTATI

I dati personali potranno essere conosciuti dagli amministratori di sistema e dal soggetto che fornisce e gestisce il software gestionale, nonché il servizio di manutenzione hardware e software, anche per garantire che il trattamento avvenga secondo principi di integrità, sicurezza e non eccedenza. Tali i soggetti sono nominati dal titolare quali Responsabili del trattamento dati.

8. TRASFERIMENTO DI DATI A UN PAESE TERZO

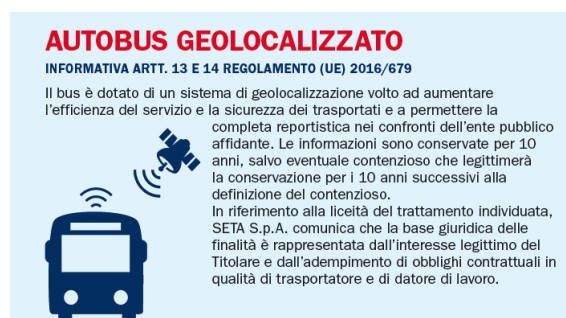
Non è previsto alcun trasferimento dei Suoi dati verso un paese terzo o a un'Organizzazione internazionale (paese esterno all'Unione).

9. PERIODO DI CONSERVAZIONE DEI DATI PERSONALI

Per finalità del trattamento indicate al Punto 4 della presente informativa i suoi dati personali verranno conservati per la durata di 10 anni dal conferimento, salvo eventuale contenzioso, che legittimerà la conservazione per i 10 anni successivi alla definizione del contenzioso.

10. DIRITTI DELL'INTERESSATO

Lei ha diritto di richiedere al Titolare del trattamento l'accesso, la cancellazione, la comunicazione, l'aggiornamento, la rettificazione, l'opposizione al trattamento, l'integrazione, la limitazione, la portabilità, la conoscenza della violazione dei Suoi dati personali, nonché in generale, può esercitare tutti i diritti previsti dall'art. 13 e seguenti del Regolamento (UE) 2016/679. Le istanze di cancellazione e opposizione potranno essere accolte solo qualora non siano più sussistenti le finalità di adempimenti di legge. L'esercizio di tutti i diritti predetti potrà essere azionato in ogni momento scrivendo al Titolare del trattamento mediante PEC all'indirizzo segreteria@pec.setaweb.it oppure mediante Raccomandata A/R da inviare a SETA S.p.A., Strada Sant'Anna, 210, 41122 Modena (MO).

11. AUTORITÀ DI CONTROLLO

Qualora Lei ritenga che il trattamento che la riguarda violi la normativa vigente in materia, ha il diritto di proporre Reclamo ad un'autorità di controllo, identificata in Italia nel "Garante per la protezione dei dati personali" [garanteprivacy.it].

12. PROCESSO DECISIONALE AUTOMATIZZATO

I Suoi dati non saranno inseriti all'interno di alcun processo decisionale automatizzato.